

## Описание местоположения границ

Граница поселка Волна Революции Фонталовского сельского поселения  
Темрюкского района Краснодарского края

(наименование объекта, местоположение границ  
которого описано (далее - объект))

### Раздел 1

#### Сведения об объекте

№ п/п	Характеристики объекта	Описание характеристик
1	2	3
1.	Местоположение объекта	Краснодарский край, район Темрюкский, Фонталовское сельское поселение поселок Волна Революции
2.	Площадь объекта $\pm$ величина погрешности определения площади ( $P \pm \Delta P$ )	3712831 $\pm$ 16860 кв.м
3.	Иные характеристики объекта	-

## Раздел 2

Сведения о местоположении границ объекта					
1. Система координат _					
2. Сведения о характерных точках границ объекта					
Обозначение характерных точек границ	Координаты, м		Метод определения координат характерной точки	Средняя квадратическая погрешность положения характерной точки (Mt), м	Описание обозначения точки на местности (при наличии)
	X	Y			
1	2	3	4	5	6
-	-	-	-	-	-
3. Сведения о характерных точках части (частей) границы объекта					
Обозначение характерных точек границ	Координаты, м		Метод определения координат характерной точки	Средняя квадратическая погрешность положения характерной точки (Mt), м	Описание обозначения точки на местности (при наличии)
	X	Y			
1	2	3	4	5	6
Часть №1					
-	-	-	-	-	-

Раздел 3							
Сведения о местоположении измененных (уточненных) границ объекта							
1. Система координат <u>МСК-23, зона 1</u>							
2. Сведения о характерных точках границ объекта							
Обозначение характерных точек границ	Существующие координаты, м		Измененные (уточненные) координаты, м		Метод определения координат характерной точки	Средняя квадратическая погрешность положения характерной точки (Mt), м	Описание обозначения точки на местности (при наличии)
	X	Y	X	Y			
1	2	3	4	5	6	7	8
1	512424.84	1216124.28	512214.10	1216122.58	картометрический метод	2.50	-
2	512427.76	1216138.62	512214.10	1216140.01	картометрический метод	2.50	-
3	512544.88	1216720.93	512217.92	1216422.30	картометрический метод	2.50	-
4	512570.17	1216833.62	512207.48	1216422.30	картометрический метод	2.50	-
5	512578.27	1216860.84	512208.06	1216562.15	картометрический метод	2.50	-
6	512584.59	1216858.91	512208.67	1216708.83	картометрический метод	2.50	-
7	512588.83	1216865.42	512300.56	1216708.83	картометрический метод	2.50	-
8	512596.31	1216871.32	512516.17	1216708.83	картометрический метод	2.50	-
9	512611.06	1216877.33	512515.08	1216884.85	картометрический метод	2.50	-
10	512680.83	1216893.23	512385.66	1216881.76	картометрический метод	2.50	-
11	512706.15	1216902.41	512385.33	1216915.53	картометрический метод	2.50	-
12	512713.78	1216913.21	512387.13	1217285.82	картометрический метод	2.50	-
13	512715.84	1216927.28	512510.23	1217286.68	картометрический метод	2.50	-
14	512794.47	1217473.05	512511.68	1217496.19	картометрический метод	2.50	-
15	512795.05	1217478.08	512648.67	1217487.43	картометрический метод	2.50	-
16	512796.21	1217520.02	512795.05	1217478.08	картометрический метод	2.50	-
17	512748.15	1217523.01	512796.21	1217520.02	картометрический метод	2.50	-
18	512690.71	1217523.88	512748.15	1217523.02	картометрический метод	2.50	-
19	512618.70	1217534.16	512690.71	1217523.88	картометрический метод	2.50	-
20	512565.55	1217528.16	512618.70	1217534.16	картометрический метод	2.50	-
21	512527.83	1217537.59	512565.55	1217528.16	картометрический метод	2.50	-
22	512476.39	1217559.03	512527.83	1217537.59	картометрический метод	2.50	-
23	512413.81	1217595.03	512476.39	1217559.03	картометрический метод	2.50	-
24	512347.79	1217637.04	512413.81	1217595.03	картометрический метод	2.50	-
25	512324.65	1217661.90	512347.80	1217637.04	картометрический метод	2.50	-
26	512284.36	1217688.48	512324.65	1217661.90	картометрический метод	2.50	-
27	512224.35	1217700.47	512284.36	1217688.48	картометрический метод	2.50	-
28	512176.34	1217708.19	512224.35	1217700.48	картометрический метод	2.50	-
29	512127.48	1217711.62	512176.34	1217708.49	картометрический метод	2.50	-
30	512069.18	1217707.34	512127.48	1217711.62	картометрический метод	2.50	-
31	512065.56	1217825.30	512069.18	1217707.34	картометрический метод	2.50	-
32	512058.54	1217838.96	512065.56	1217825.30	картометрический метод	2.50	-
33	512059.00	1217967.27	512058.54	1217838.96	картометрический метод	2.50	-
34	512059.47	1217973.19	512059.00	1217967.27	картометрический метод	2.50	-
35	512059.78	1218101.04	512059.47	1217973.19	картометрический метод	2.50	-
36	512059.47	1218107.58	512059.78	1218101.04	картометрический метод	2.50	-
37	512060.25	1218240.11	512059.47	1218107.58	картометрический метод	2.50	-
38	512060.28	1218256.30	512060.25	1218240.11	картометрический метод	2.50	-
39	512050.54	1218256.33	512060.28	1218256.31	картометрический метод	2.50	-
40	512044.13	1218256.34	512050.54	1218256.34	картометрический метод	2.50	-
41	511744.89	1218256.44	512044.13	1218256.34	картометрический метод	2.50	-
42	511744.85	1218259.44	511918.52	1218256.40	картометрический метод	2.50	-
43	511918.48	1218259.40	511744.89	1218256.44	картометрический метод	2.50	-
44	511918.58	1218267.40	511744.85	1218259.44	картометрический метод	2.50	-

2. Сведения о характерных точках границ объекта							
Обозначение характерных точек границ	Существующие координаты, м		Измененные (уточненные) координаты, м		Метод определения координат характерной точки	Средняя квадратическая погрешность положения характерной точки (Mt), м	Описание обозначения точки на местности (при наличии)
	Х	У	Х	У			
1	2	3	4	5	6	7	8
45	511912.11	1218927.25	511918.48	1218259.40	картометрический метод	2.50	-
46	511933.47	1219078.72	511918.58	1218267.40	картометрический метод	2.50	-
47	511941.96	1219086.65	511912.11	1218927.25	картометрический метод	2.50	-
48	511921.94	1219793.04	511933.47	1219078.72	картометрический метод	2.50	-
49	511921.38	1219815.49	511941.96	1219086.65	картометрический метод	2.50	-
50	511877.26	1219815.50	511921.95	1219793.04	картометрический метод	2.50	-
51	511841.53	1219814.95	511921.38	1219815.49	картометрический метод	2.50	-
52	511840.88	1219814.30	511877.26	1219815.50	картометрический метод	2.50	-
53	511823.96	1219814.20	511841.53	1219814.94	картометрический метод	2.50	-
54	511823.97	1219824.89	511840.88	1219814.30	картометрический метод	2.50	-
55	511838.79	1219850.91	511823.96	1219814.20	картометрический метод	2.50	-
56	511836.54	1220093.70	511823.97	1219824.90	картометрический метод	2.50	-
57	511829.17	1220100.78	511833.69	1219841.96	картометрический метод	2.50	-
58	511795.54	1220103.31	511838.79	1219850.91	картометрический метод	2.50	-
59	511151.83	1220095.02	511836.54	1220093.70	картометрический метод	2.50	-
60	511135.70	1220091.17	511829.17	1220100.78	картометрический метод	2.50	-
61	510946.92	1220075.21	511795.54	1220103.31	картометрический метод	2.50	-
62	510977.86	1219903.50	511151.83	1220095.02	картометрический метод	2.50	-
63	511029.18	1219665.25	511135.69	1220091.17	картометрический метод	2.50	-
64	511066.63	1219389.40	511129.60	1220090.65	картометрический метод	2.50	-
65	511082.67	1219239.11	511146.50	1219999.22	картометрический метод	2.50	-
66	511086.18	1219105.60	511166.50	1219798.23	картометрический метод	2.50	-
67	511098.13	1218991.89	511173.76	1219577.71	картометрический метод	2.50	-
68	511114.19	1218821.01	511175.63	1219267.49	картометрический метод	2.50	-
69	511133.32	1218597.72	511175.63	1219119.60	картометрический метод	2.50	-
70	511143.24	1218410.39	511230.96	1219085.61	картометрический метод	2.50	-
71	511154.01	1218048.84	511237.40	1218898.43	картометрический метод	2.50	-
72	511151.77	1217734.98	511243.76	1218838.10	картометрический метод	2.50	-
73	511135.08	1217489.43	511267.83	1218777.00	картометрический метод	2.50	-
74	511114.00	1217269.45	511273.98	1218642.77	картометрический метод	2.50	-
75	511066.37	1216988.57	511280.69	1218604.61	картометрический метод	2.50	-
76	510965.55	1216538.47	511286.67	1218537.66	картометрический метод	2.50	-
77	510932.57	1216405.54	511294.96	1218473.65	картометрический метод	2.50	-
78	510913.97	1216326.93	511296.11	1218409.89	картометрический метод	2.50	-
79	510935.68	1216309.60	511292.66	1218349.30	картометрический метод	2.50	-
80	510939.32	1216306.48	511289.86	1218250.01	картометрический метод	2.50	-
81	510950.96	1216293.06	511295.57	1218179.11	картометрический метод	2.50	-
82	510968.30	1216277.55	511298.86	1218126.08	картометрический метод	2.50	-
83	510980.78	1216265.48	511297.14	1218094.94	картометрический метод	2.50	-
84	510988.79	1216258.59	511292.72	1218052.20	картометрический метод	2.50	-
85	511005.21	1216246.59	511285.58	1217996.60	картометрический метод	2.50	-
86	511015.40	1216237.45	511285.58	1217964.00	картометрический метод	2.50	-
87	511018.18	1216235.00	511271.26	1217696.78	картометрический метод	2.50	-
88	511020.91	1216224.90	511252.33	1217581.46	картометрический метод	2.50	-
89	511019.90	1216206.46	511212.80	1217425.46	картометрический метод	2.50	-
90	511017.17	1216184.93	511194.02	1217305.41	картометрический метод	2.50	-
91	511022.26	1216168.78	511168.95	1217154.37	картометрический метод	2.50	-
92	511028.17	1216156.16	511140.91	1217055.05	картометрический метод	2.50	-
93	511040.13	1216148.02	511115.76	1216970.76	картометрический метод	2.50	-
94	511053.87	1216139.91	511104.26	1216923.41	картометрический метод	2.50	-
95	511069.32	1216134.02	511095.44	1216878.17	картометрический метод	2.50	-
96	511082.61	1216125.46	511071.94	1216852.06	картометрический метод	2.50	-
97	511084.50	1216123.64	511033.86	1216710.40	картометрический метод	2.50	-
98	511128.44	1216114.80	510995.03	1216565.93	картометрический метод	2.50	-
99	511365.22	1216116.50	510960.94	1216439.06	картометрический метод	2.50	-
100	511442.27	1216117.06	510930.99	1216313.34	картометрический метод	2.50	-



2. Сведения о характерных точках границ объекта							
Обозначение характерных точек границ	Существующие координаты, м		Измененные (уточненные) координаты, м		Метод определения координат характерной точки	Средняя квадратическая погрешность положения характерной точки (Mt), м	Описание обозначения точки на местности (при наличии)
	X	Y	X	Y			
1	2	3	4	5	6	7	8
101	511502.70	1216117.49	510935.68	1216309.60	картометрический метод	2.50	-
102	511563.03	1216117.92	510939.32	1216306.47	картометрический метод	2.50	-
103	511648.20	1216118.54	510950.95	1216293.06	картометрический метод	2.50	-
104	511696.82	1216118.90	510968.30	1216277.56	картометрический метод	2.50	-
105	511742.30	1216119.22	510980.78	1216265.48	картометрический метод	2.50	-
106	511787.19	1216119.54	510988.79	1216258.59	картометрический метод	2.50	-
107	511829.82	1216119.85	511005.21	1216246.58	картометрический метод	2.50	-
108	511869.56	1216120.13	511015.45	1216237.50	картометрический метод	2.50	-
109	511909.17	1216120.41	511018.18	1216235.00	картометрический метод	2.50	-
110	511948.27	1216120.70	511020.91	1216224.90	картометрический метод	2.50	-
111	511986.91	1216120.98	511019.90	1216206.46	картометрический метод	2.50	-
112	512025.66	1216121.25	511017.17	1216184.93	картометрический метод	2.50	-
113	512064.59	1216121.54	511022.26	1216168.78	картометрический метод	2.50	-
114	512103.10	1216121.81	511028.17	1216156.16	картометрический метод	2.50	-
115	512127.76	1216121.98	511040.14	1216148.02	картометрический метод	2.50	-
116	512133.66	1216121.98	511053.87	1216139.91	картометрический метод	2.50	-
117	512158.93	1216122.17	511069.32	1216134.02	картометрический метод	2.50	-
118	512234.12	1216122.73	511082.61	1216125.46	картометрический метод	2.50	-
119	512272.46	1216123.01	511084.50	1216123.64	картометрический метод	2.50	-
120	512310.35	1216123.29	511128.44	1216114.80	картометрический метод	2.50	-
121	512348.94	1216123.56	511365.22	1216116.51	картометрический метод	2.50	-
122	512421.48	1216124.10	511442.27	1216117.06	картометрический метод	2.50	-
123	-	-	511502.70	1216117.49	картометрический метод	2.50	-
124	-	-	511563.03	1216117.93	картометрический метод	2.50	-
125	-	-	511648.21	1216118.54	картометрический метод	2.50	-
126	-	-	511696.81	1216118.89	картометрический метод	2.50	-
127	-	-	511742.29	1216119.22	картометрический метод	2.50	-
128	-	-	511787.20	1216119.54	картометрический метод	2.50	-
129	-	-	511829.82	1216119.85	картометрический метод	2.50	-
130	-	-	511869.56	1216120.13	картометрический метод	2.50	-
131	-	-	511909.17	1216120.42	картометрический метод	2.50	-
132	-	-	511948.27	1216120.70	картометрический метод	2.50	-
133	-	-	511986.91	1216120.98	картометрический метод	2.50	-
134	-	-	512025.65	1216121.25	картометрический метод	2.50	-
135	-	-	512064.59	1216121.53	картометрический метод	2.50	-
136	-	-	512103.10	1216121.81	картометрический метод	2.50	-
137	-	-	512127.76	1216121.98	картометрический метод	2.50	-
138	-	-	512133.66	1216121.98	картометрический метод	2.50	-
139	-	-	512158.94	1216122.17	картометрический метод	2.50	-
1	512424.84	1216124.28	512214.10	1216122.58	картометрический метод	2.50	-
3. Сведения о характерных точках части (частей) границы объекта							
Часть №1							
-	-	-	-	-	-	-	-

**Текстовое описание местоположения границ**  
поселка Волна Революции Фонталовского сельского поселения  
Темрюкского района Краснодарского края  
(наименование объекта)

Прохождение границы		Описание прохождения границы
от точки	до точки	
1	2	3
1	6	от точки 1, расположенной в северо-западной части п. Волна Революции с западной стороны лесополосы, в восточном направлении на расстояние 597 м по полевой дороге;
6	8	в северном направлении на расстояние 308 м по полевой дороге;
8	9	в восточном направлении на расстояние 176 м по полевой дороге;
9	10	в южном направлении на расстояние 129 м по западной стороне полевой дороги;
10	12	в восточном направлении на расстояние 404 м по полевой дороге;
12	13	в северном направлении на расстояние 123 м по полевой дороге;
13	14	в западном направлении на расстояние 210 м по полевой дороге;
14	16	в северном направлении на расстояние 284 м по восточной стороне полевой дороги и западной стороне балки;
16	17	в восточном направлении на расстояние 42 м пересекая балку;
17	31	в юго-восточном направлении на расстояние 776 м по северо-восточной границе балки; По границе земельного участка с КН 23:30:0203000:222;
31	39	в восточном направлении на расстояние 551 м по северной стороне полевой дороги; По границе земельного участка с КН 23:30:0203000:222;
39	43	в южном направлении на расстояние 315 м по западной стороне лесополосы;
43	44	в восточном направлении на расстояние 3 м по южной стороне лесополосы; По границе земельного участка с КН 23:30:0203000:274;
44	45	в северном направлении на расстояние 174 м по восточной стороне лесополосы;
45	51	в восточном направлении на расстояние 1562 м по северной стороне полевой дороги, в том числе пересекая балку; По границе земельных участков с КН 23:30:0203000:223, 23:30:0203000:224;
51	55	в южном направлении на расстояние 98 м по западной стороне лесополосы; По границе земельного участка с КН 23:30:0203000:279;
55	60	ломаной линией в восточном направлении на расстояние 293 м пересекая лесополосу, полосу отвода асфальтированной дороги и далее по южной стороне лесополосы; По границе земельных участков с КН 23:30:0203000:279, 23:30:0203000:166, 23:30:0203000:281;
60	64	в южном направлении на расстояние 700 м по восточной стороне полевой дороги; По границе земельного участка с КН 23:30:0203012:1;
64	100	в западном направлении на расстояние 3866 м по южной стороне полевой дороги, вдоль уреза воды северной части Таманского залива;
100	120	в северо-западном направлении изогнутой линией на расстояние 309 м по юго-западной стороне балки;
120	1	в северном направлении на расстояние 1086 м по восточной стороне лесополосы и западной стороне полевой дороги; По границе земельного участка с КН 23:30:0203000:273.



ПЛАН ГРАНИЦ ОБЪЕКТА

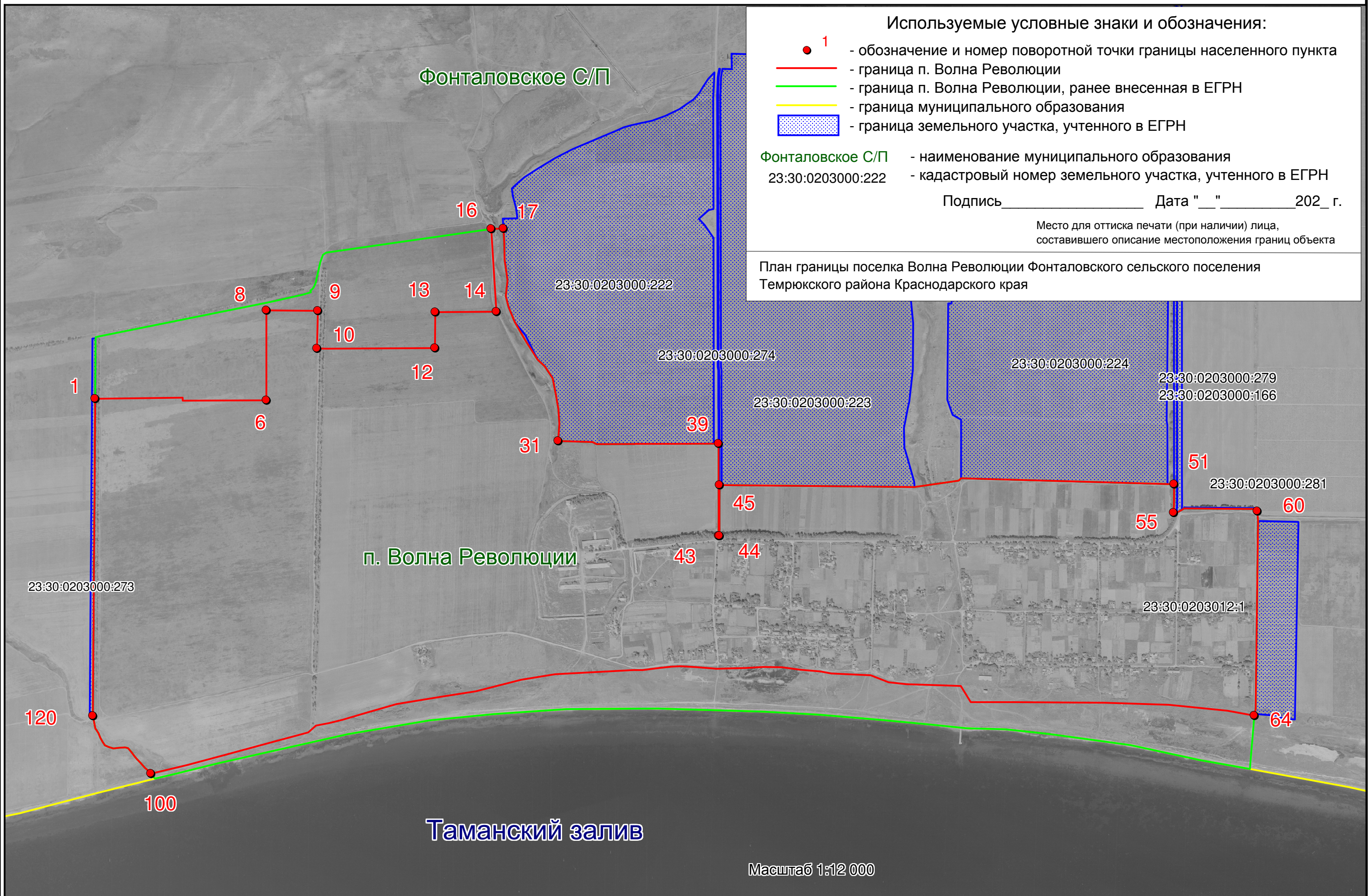

Используемые условные знаки и обозначения:

- 1 - обозначение и номер поворотной точки границы населенного пункта
- граница п. Волна Революции
- граница п. Волна Революции, ранее внесенная в ЕГРН
- граница муниципального образования
- граница земельного участка, учтенного в ЕГРН

Фонталовское С/П - наименование муниципального образования  
23:30:0203000:222 - кадастровый номер земельного участка, учтенного в ЕГРН

Подпись \_\_\_\_\_ Дата "\_\_\_" \_\_\_\_\_ 202\_ г.

Место для оттиска печати (при наличии) лица, составившего описание местоположения границ объекта

План границы поселка Волна Революции Фонталовского сельского поселения  
Темрюкского района Краснодарского края

Фонталовское С/П

п. Волна Революции

Таманский залив

Масштаб 1:12 000